

Le théâtre à été conçu, bâti et aménagé par les comédiens et techniciens qui ont fait partie de la Troupe de l'Epée de Bois entre 1980 et 1986

# THEATRE DE L'EPEE DE BOIS CARTOUCHERIE

FICHE TECHNIQUE

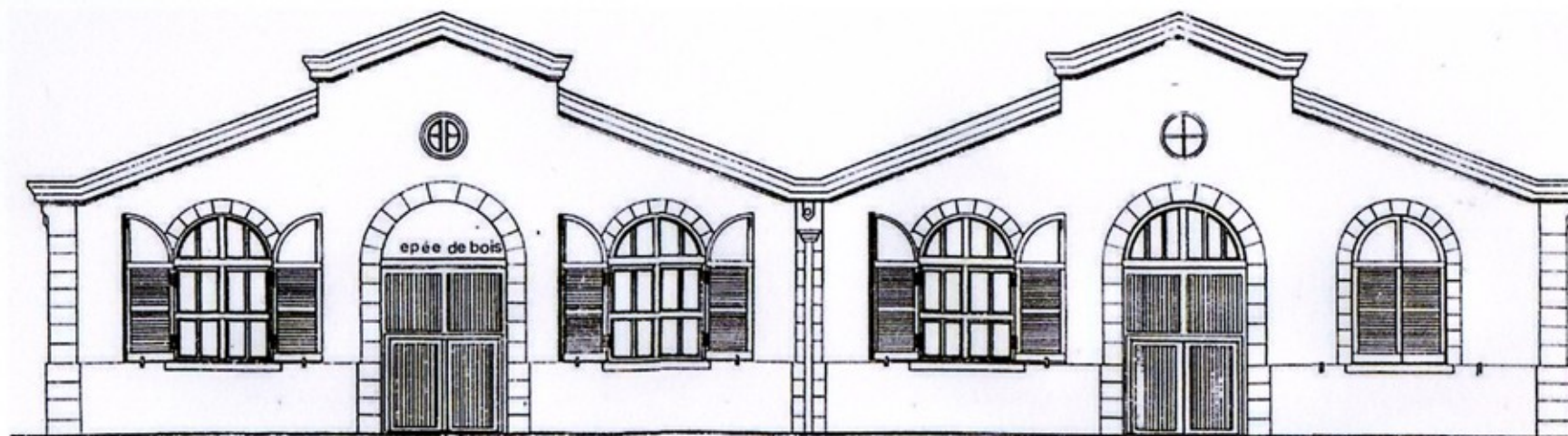

Cartoucherie - 75012 - Paris 01 48 08 18 75 administration@epeedebois.com www.epeedebois.com Direction : Antonio Díaz-Florián

# SALLE BOISEE

## Prises électriques et possibilités d'accrocher projecteurs et charges

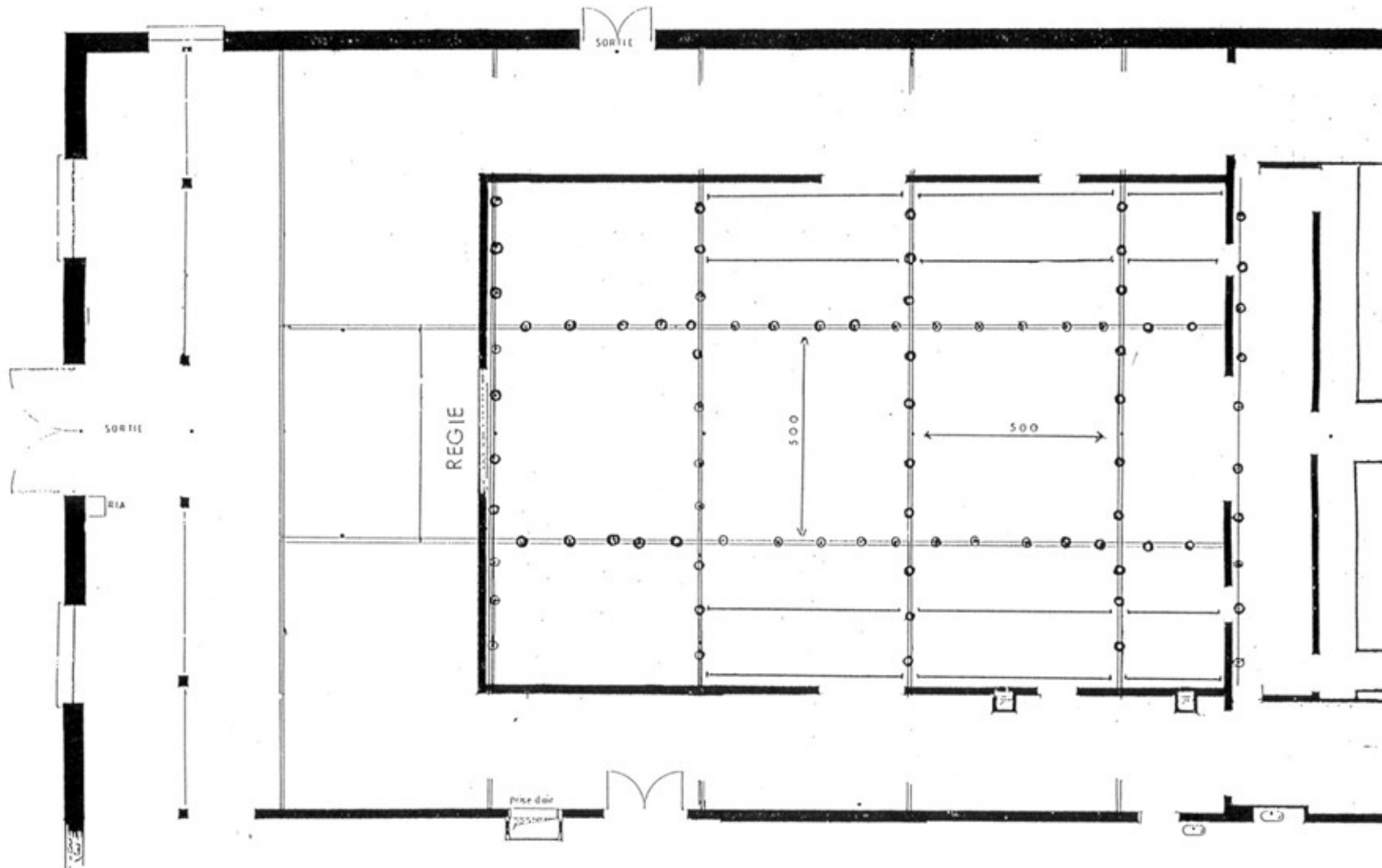

# SALLE BOISEE

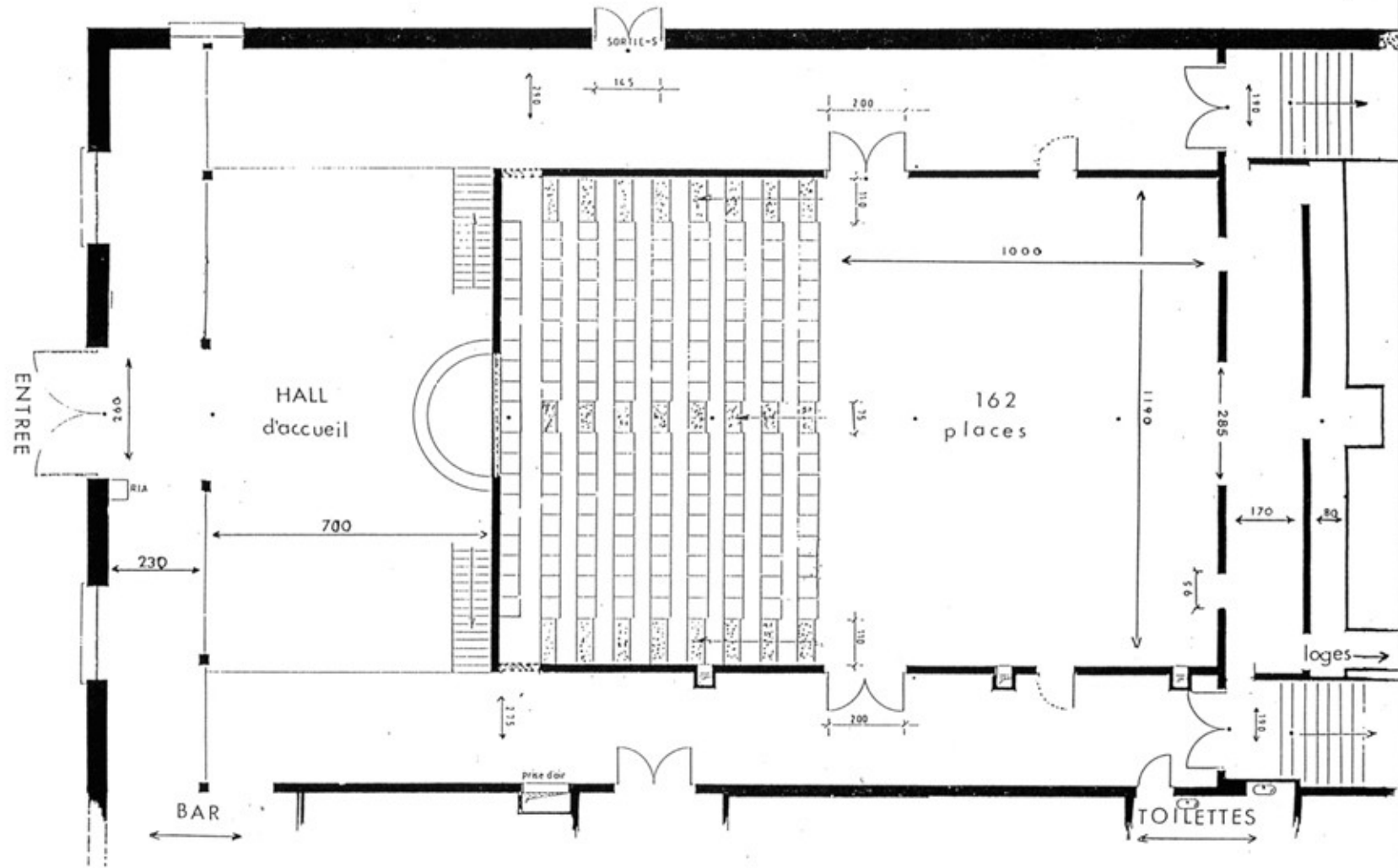

HALL ET SALLE BOISEE

Coupe longitudinale

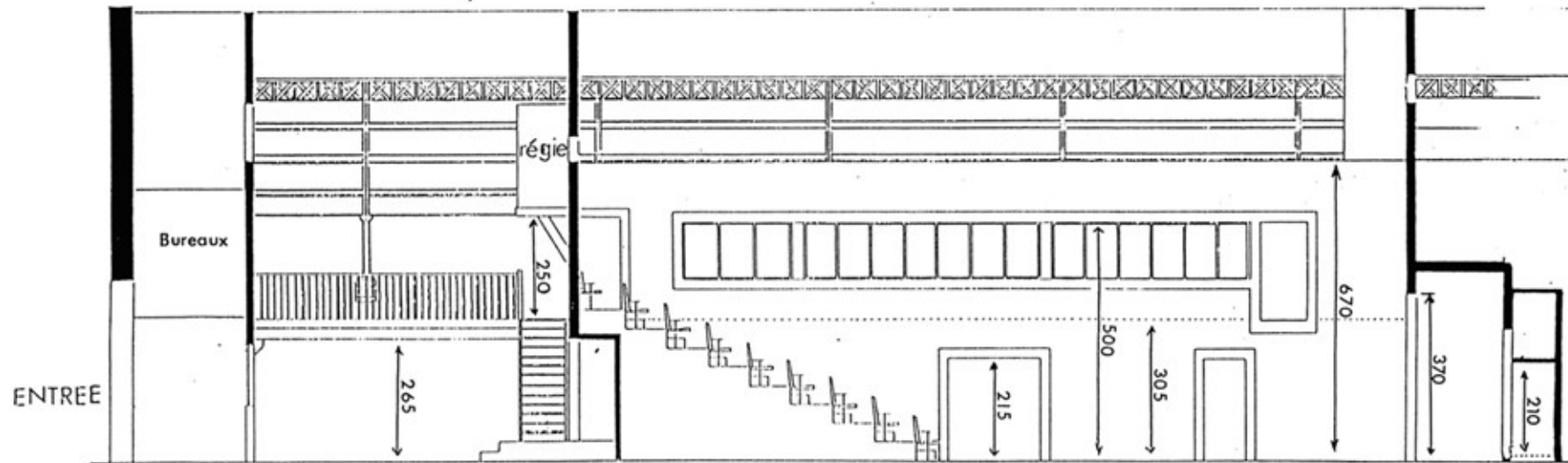

# SALLE BOISEE

Puissance maximum : 45 kW

## ATTENTION

La puissance électrique du Théâtre de l'Épée de Bois est de 75 KW

## Eclairage

- ✓ Jeu d'orgues : « Picollo 24 » - RVE 48 circuits
- ✓ Amplis numériques - RVE 48 gradateurs 3kw
- ✓ L'éclairage de la salle est gradué sur 1 circuit

## Projecteurs

- ✓ 35 PC FL 1000W
- ✓ 4 PC Fresnel 1000W
- ✓ 4 découpes RVE 1 KW type 613 (courtes)
- ✓ 10 découpes levron 1000 W
- ✓ 2 découpes ROBERT & JULIAT 614 1000 W
- ✓ 10 PAR 64 1 KW
- ✓ 6 PAR 56 500W

## Son

- ✓ 1 console Soundcraft EPM 12 (en régie)
- ✓ 1 ampli LPS model 5200 (en régie)
- ✓ 2 Boses 802 (accrochées sur les fermes en façade)

## Loges

- ✓ Les loges sont aménagées pour 10 personnes